

- legenda**
- hranice areálu
 - ▭ navrhovaný objekt 2.-3.np
 - - - - - obrys 1.np navrhovaného objektu
 - navrhované komunikace a zpevněné plochy
 - KN - hranice parcel
 - 196/26 KN - čísla parcel
 - 196/48 KN - dotčené pozemky

±0,000=350,5 m n.n.m.
 Souřadnicový systém S-JTSK
 Výškový systém ČS.NS-Baň p.v.
 Projizovatel

Jonsie a.s.
 JONSIE a.s.
 Karmelitská 2322A
 Praha 3 - Žitov 160 00
 IČO: 27253412
 zastoupen:
 Andrey Gorstkov

Generální projektant
atelier
 ATELIER 6, s.r.o.
 Rájeckého 30
 Praha 3 - Žitov 130 00
 email: at@atelier.cz
 www: at6.cz
 tel.: 222591250

Hlavní architekt	Ing. arch. Michal Nekola
Zodp. projektant	Ing. arch. Michal Nekola
Vypracoval	Ing. arch. Gabriela Škamenová
Štábní PD	DÚSP
Datum	02 / 2022
Měřítko	1:1000
Formát	420 x 297 mm
Alce	

Administrativně-obchodní centrum Tuchoměřice
 parc.č. 196/26, 196/48, 196/35, v.l. k.ú. Křehčovice

Název výkresu
katastrální situace

Číslo výkresu
C.2

Razítko a číslo paré



s0.000-350,5 m n.n.m.
 Souřadnicový systém S-JTSK
 Výškový systém CS,ANS-Balt p.v.
 Pořizovatel

Jonsie a.s.

JONSIE a.s.
 Kampaňská 232/2A
 Praha 3 - Žitov 160 00
 IČO: 27873412
 zástupce
 Andrey Gorstakov

Generální projektant



ATELIER 6, s.r.o.
 Rokycanova 30
 Praha 3 - Žitov 130 00
 email: atelier@cs.cz
 www: atelier.cz
 tel.: 222551250

Hlavní architekt	Ing. arch. Michal Nekola
Zodp. projektant	Ing. arch. Michal Nekola
Vypracoval	Ing. arch. Gabriela Škamenová
Stupeň PD	DUSP
Datum	02 / 2022
Měřítko	
Formát	420 x 297 mm
Alce	

Administrativně-obchodní centrum Tuchoměřice

parc.č. 196/28, 196/48, 196/35, k.ú. Kňobživka

Název výkresu

vizualizace

Číslo výkresu

D.1.1.10

Razítko a číslo páře

s0.000-350,5 m n.n.m.
 Souřadnicový systém S-JTSK
 Výškový systém CS,ANS-Balt p.v.
 Pořizovatel

Jonsie a.s.

JONSIE a.s.
 Kampaňská 232/2A
 Praha 3 - Žitov 160 00
 IČO: 27873412
 zástupce
 Andrey Gorstakov

Generální projektant



ATELIER 6, s.r.o.
 Rokycanova 30
 Praha 3 - Žitov 130 00
 email: atelier@cs.cz
 www: atelier.cz
 tel.: 222551250

Hlavní architekt	Ing. arch. Michal Nekola
Zodp. projektant	Ing. arch. Michal Nekola
Vypracoval	Ing. arch. Gabriela Škamenová
Stupeň PD	DUSP
Datum	02 / 2022
Měřítko	1:1
Formát	420 x 297 mm
Alce	

Administrativně-obchodní centrum Tuchoměřice

parc.č. 196/28, 196/48, 196/35, k.ú. Kňobživka

Název výkresu

vizualizace

Číslo výkresu

D.1.1.11

Razítko a číslo páře

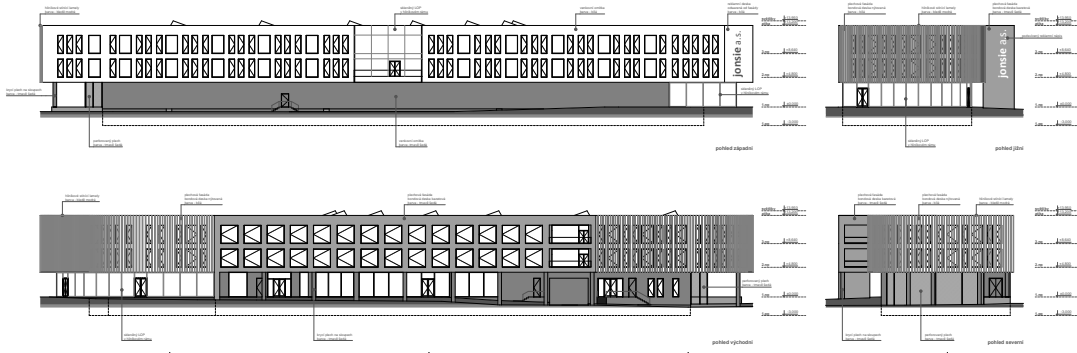

Jonšik a.s.
 J. Štefánikova 10
 010 01 Bratislava
 IČO: 36323222
 DIČ: SK2020222222

óteller
 J. Štefánikova 10
 010 01 Bratislava
 IČO: 36323222
 DIČ: SK2020222222

Administratívno-obchodní centrum Technická
 010 01 Bratislava
 IČO: 36323222
 DIČ: SK2020222222

projekčný ústav
 D.1.1.8

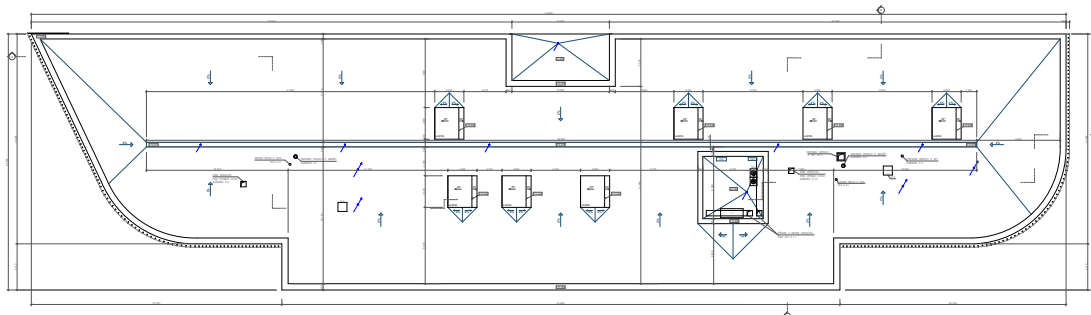

Jonšik a.s.
 J. Štefánikova 10
 010 01 Bratislava
 IČO: 36323222
 DIČ: SK2020222222

óteller
 J. Štefánikova 10
 010 01 Bratislava
 IČO: 36323222
 DIČ: SK2020222222

Administratívno-obchodní centrum Technická
 010 01 Bratislava
 IČO: 36323222
 DIČ: SK2020222222

projekčný ústav
 D.1.1.8

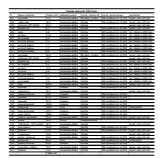
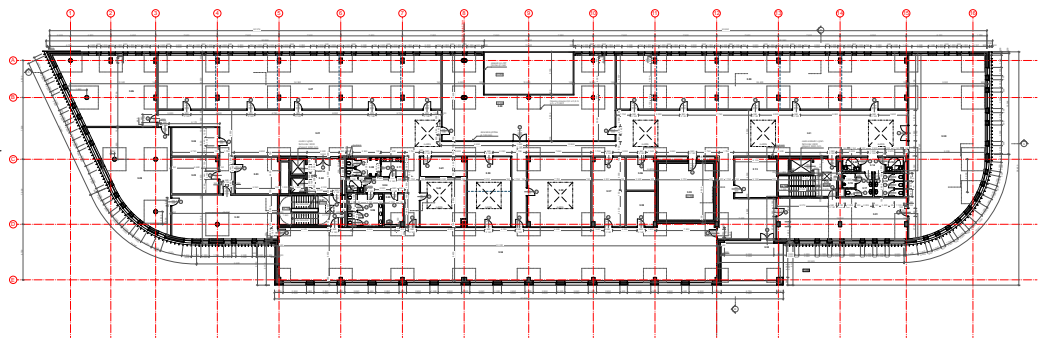

Jonšik a.s.
 J. Štefánikova 10
 010 01 Bratislava
 IČO: 36323222
 DIČ: SK2020222222

óteller
 J. Štefánikova 10
 010 01 Bratislava
 IČO: 36323222
 DIČ: SK2020222222

Administratívno-obchodní centrum Technická
 010 01 Bratislava
 IČO: 36323222
 DIČ: SK2020222222

projekčný ústav
 D.1.1.8

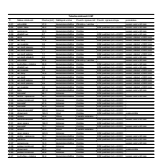
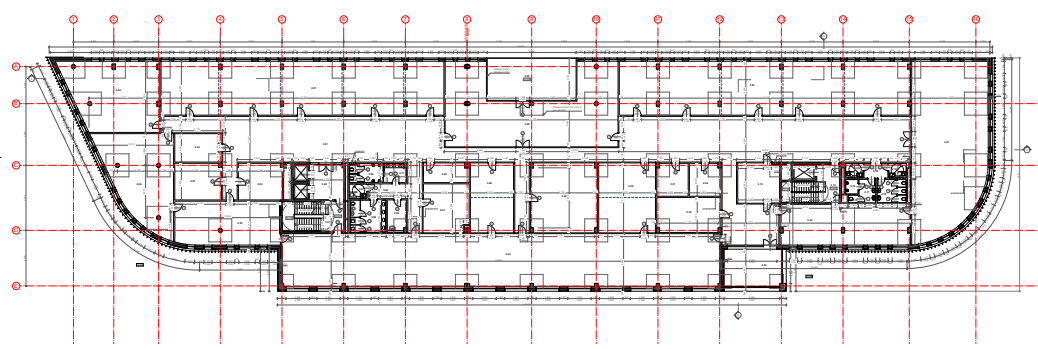

Jonšik a.s.
 J. Štefánikova 10
 010 01 Bratislava
 IČO: 36323222
 DIČ: SK2020222222

óteller
 J. Štefánikova 10
 010 01 Bratislava
 IČO: 36323222
 DIČ: SK2020222222

Administratívno-obchodní centrum Technická
 010 01 Bratislava
 IČO: 36323222
 DIČ: SK2020222222

projekčný ústav
 D.1.1.8

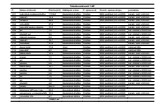
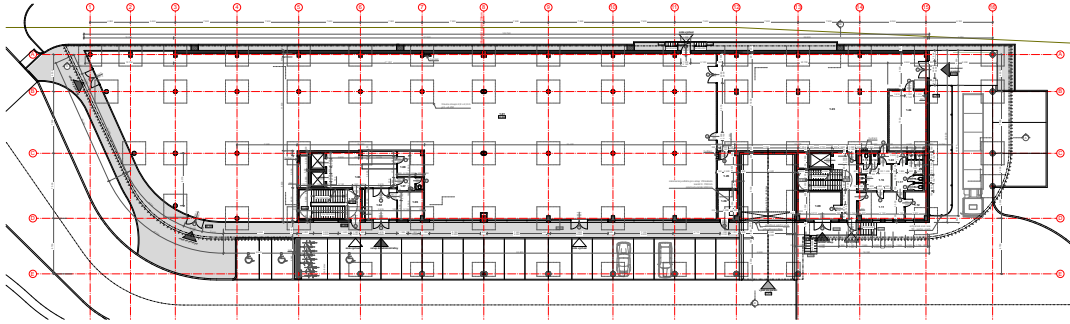

Legenda
 Simboli
 Jonske A.S.
čica
 Adresna funkcionalna
 skema
 Jonske A.S.
 D.1.12

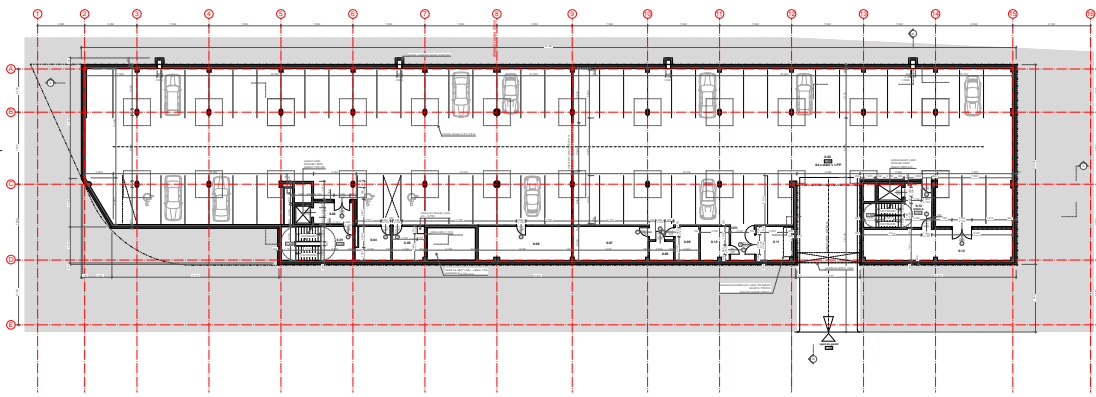
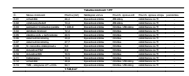

Legenda
 Simboli
 Jonske A.S.
čica
 Adresna funkcionalna
 skema
 Jonske A.S.
 D.1.12